附 图 页

房地产单元平面图

房屋座落	佛山市顺德区容桂街道办事处小黄圃社区居委会朝桂路1号			宗地号	096121-015
单元名称	4座501号			单元流水号	201302340361
权属人	高骏科技创新中心			公建分摊面积	41.27㎡
用地分摊面积	39.02㎡	基底面积	㎡	套内建筑面积	235.33㎡

单元GUID:{0904E474-6D54-4D56-B1FF-7E966A2445AF}

比例:1:200

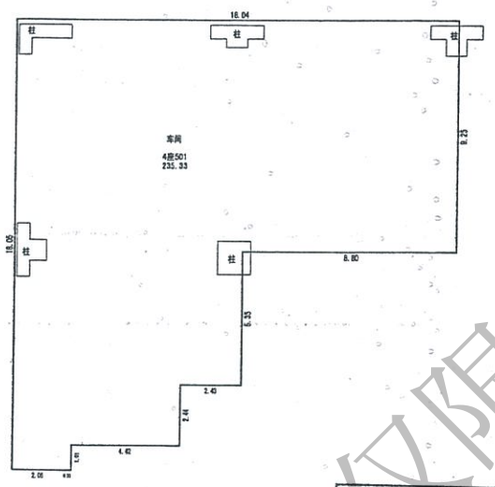

佛山市顺德区测绘地理信息中心
商品房测量图审核(入库)章

宗地房产测绘成果专用章
单位:广东省地质物探工程勘察院
证书编号:甲测资字4400497
佛山市顺德区测绘地理信息中心监制

2015年 10月 12日

检查员:方钟春

测量员:范权波　绘图员:梁伟锋　检查员:

注:图中套内建筑面积不含权属接线外柱面积。
图中权属界线未注墙属的:阳台围护为自墙、盒实体为借墙、摊位、车位为无墙、商铺、住宅等其他功能为众墙

注:面积计算按(GB/T17986.1-2000)房产测量规范执行。

绘图日期:2015-01-24

广东省地质物探工程勘察院

佛山市自然资源局
不动产登记专用章
(2010)

不动产登记专用章
广东省地质物探工程勘察院
图件资料校正专用章

经办人:曹

仅限于租赁工作使用