



中华人民共和国
不动产权证书

不动产权证书

权利人姓名/名称



根据《中华人民共和国民法典》等法律法规，为保护不动产权利人合法权益，对不动产权利人申请登记的本证所列不动产权利，经审查核实，准予登记，颁发此证。



扫码查看登记信息及附图

中华人民共和国自然资源部监制

编号 NO D44971445589

权利人	佛山市顺德区交通运输局
共有情况	单独所有
坐落	广东省佛山市顺德区大良街道新松社区锦龙路锦鸿二街1号1单元102房
不动产单元号	440606 005013 GB00250 F00010017
权利类型	国有建设用地使用权/房屋所有权
权利性质	划拨 / 市场化商品房
用途	城镇住宅用地 / 成套住宅
面积	共有宗地面积: 237.93m ² / 房屋建筑面积: 68.46m ²
使用期限	
权利其他状况	房屋结构: 钢筋混凝土结构; 共有土地面积: 237.93m ² ; 分摊土地面积: 14.01m ² ; 专有建筑面积: 68.46m ² ; 总层数: 6层; 房屋所在层数: 1层; 房屋取得方式: 接管 证件类型: 统一社会信用代码 证件号码: 11440606MB2D24446R

原国有土地使用证号: 06230112442
国有资产进行行政性调整和划转
地址变更
房屋唯一码: SD_012401401

附图页

房产分户图 (实测)

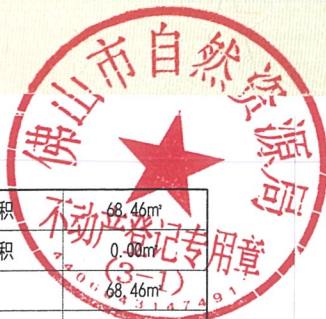

测绘宗地号	141086-073	测绘宗地版本号	1	专有建筑面积	68.46m ²
自然幢号	F0001	总层数	6	分摊建筑面积	0.00m ²
户号	0017	所在层次	1	建筑面积	68.46m ²
单元名称	1单元102房	结构	钢筋混凝土结构	用地分摊面积	14.01m ²
坐落	广东省佛山市顺德区大良街道新松社区锦龙路锦鸿二街1号1单元102房			自有用地面积	m ²



编号: 141086-073F00010017

房屋唯一码:

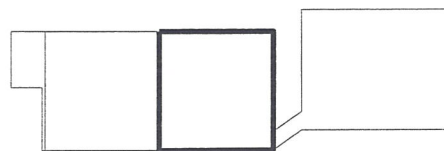

位置示意图

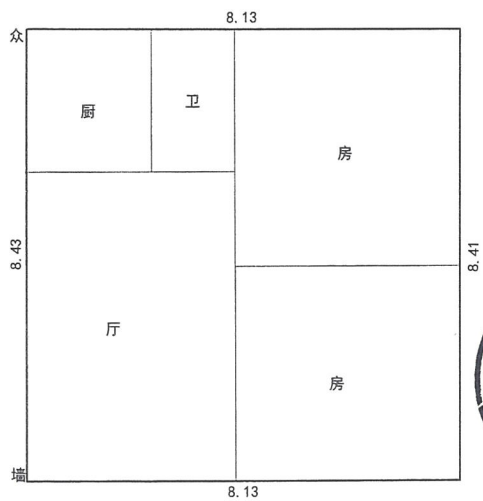

广东中为勘测技术有限公司



注:面积计算按(GB/T17986.1-2000)房产测量规范执行。
图中权属界线未注墙属的: 阳台围护为自墙、靠实体为借墙、
摊位、车位为无墙, 商铺、住宅等其他功能为众墙。

测量员: 陈小辉 测量日期: 2022-04-22
绘图员: 陈小辉 绘图日期: 2022-04-22
检查员: 梁嘉浩 检查日期:

1:100



2023年02月22日

彭胜贵

